Welkom!

HOUTKAMP COLLEGE

Programma

- Zakelijke informatie
- Programma voor thuis
- Vervolg
- Presentatie Ardennen
- Presentatie Berlijn
- Presentatie Nieuwpoort/Parijs
- Presentatie Praag
- Afsluiting
- Mogelijkheid voor vragen bij de tafels

HOUTKAMP COLLEGE

Informatie

- Een mooie ervaring voor leerlingen!
- Maandag 12 oktober t/m vrijdag 16 oktober 2026
  - Ardennen, Praag, Berlijn, Nieuwpoort
  - Thuisblijfprogramma
- We reizen per luxe touringcar
- Ruime begeleiding door deskundige docenten

HOUTKAMP COLLEGE

Financiën

- Bedrag van €450,- per leerling. Factuur via het programma WIS-collect (via mail) Betaling in termijnen is mogelijk (kan ook doorlopen na de reis) neem hiervoor contact op met administratie@houtkampcollege.nl
- We factureren in de tweede helft van de maand juni 2026
- Deels betalen is mogelijk
- Niet verplicht te betalen
- Wij moeten 90% betalers halen

HOUTKAMP COLLEGE

Verzekeringen en afspraken

- School heeft een reisverzekering voor alle leerlingen
- Er zijn afspraken voor op reis. Deze krijgt u in de weken voor de reis en we vragen jullie deze afspraken met uw zoon of
  dochter door te nemen
- De coach neemt de afspraken ook door met leerlingen
- Paspoort of ID-kaart is verplicht
- Denk aan de Europese zorgpas

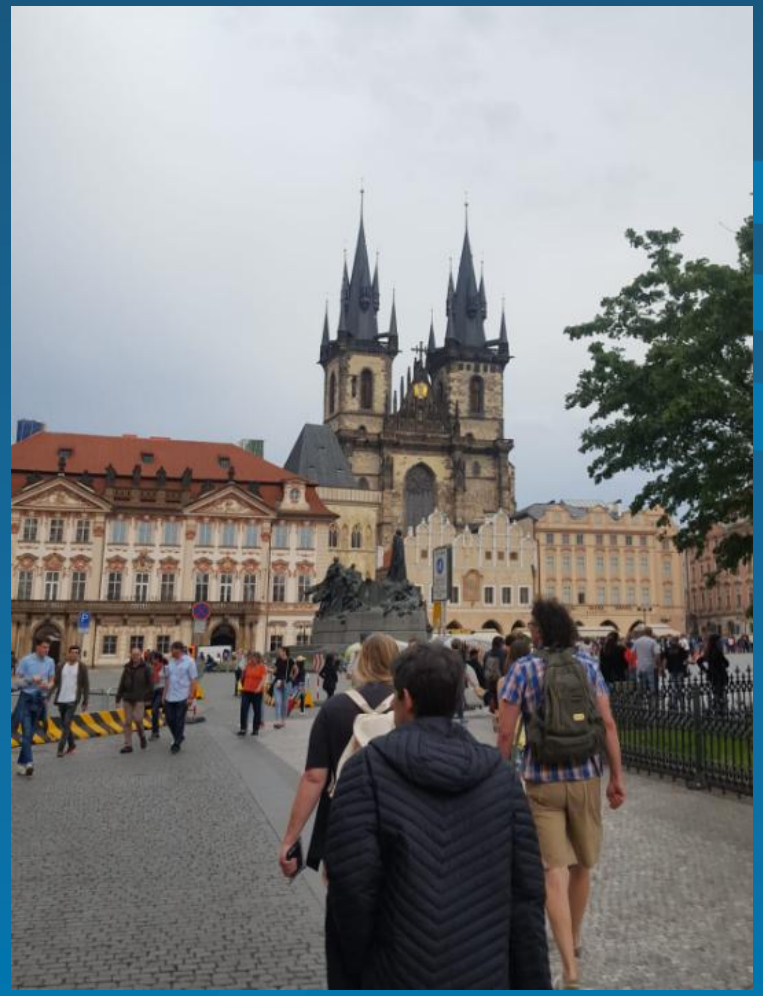

HOUTKAMP COLLEGE

Programma in Nederland

- Twee excursiedagen in Nederland
- Twee dagen op stage: georganiseerd door onze LOB-coördinator
- Kosten hiervoor zijn 80,-

HOUTKAMP COLLEGE

Overige informatie

- Check mailadres en telefoonnummer in Magister
- Docenten op reis zijn bereikbaar (het nummer wordt t.z.t. gedeeld)
- Bij calamiteiten nemen we altijd contact op met het thuisfront, soms ook om even te overleggen (nummers uit Magister worden gebruikt)
- Adresgegevens etc. worden gedeeld met ouders en leerlingen
- Klein geld mag mee maar te veel is niet slim

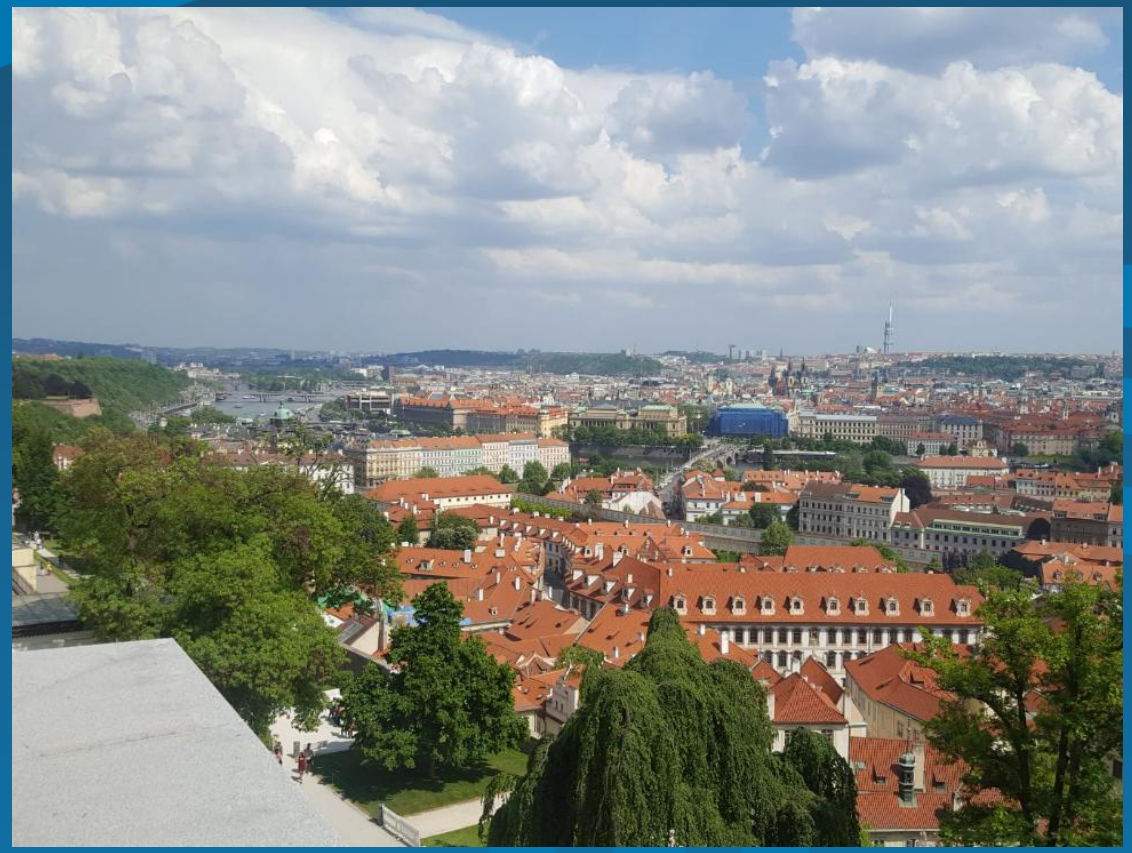

Het vervolg

- Week van 19 januari krijgen leerling een Microsoft Forms formulier om hun top 4 in te vullen. Deze staat open tot 23 januari.

  Niet kiezen = thuisblijfprogramma.
- 2 februari maken wij de voorlopige indeling bekend.
- Tot uiterlijk 6 februari mogen er wissels doorgegeven worden.
- Week van 10 februari de definitieve indeling.
- Voorbereidingsmiddagen in de week van 9 maart en 6 april
- Blijven zitten = niet mee

HOUTKAMP COLLEGE.
JOUW SCHOOL VOOR MORGEN.

HOUTKAMP COLLEGE

Voorbereidingsmiddag

- Alvast in de sfeer komen!
- Het precieze programma wordt doorgenomen
- Informatie over de bestemming en de reis
- Voorbereiding voor de reis
- Paklijsten etc.
- Bijzonderheden doornemen (allergieën, medicijnen, heimwee)
- Algemene voorwaarden

Algemene Voorwaarden en Afspraken

HOUTKAMP COLLEGE

Schoolreis buitenland reizen

1. Doel van de reis
De schoolreis heeft als doel om het onderwijs te verrijken door leerlingen op een actieve en leerzame manier kennis te laten maken met andere culturen, talen en geschiedenis. De reis stimuleert zelfstandigheid, samenwerking en sociale vaardigheden.

2. Deelname en toestemming
Deelname is vrijwillig, maar vereist schriftelijke toestemming van ouders/verzorgers.
Ouders/verzorgers vullen een medische gegevens- en toestemmingsformulier volledig en naar waarheid in.
De school behoudt zich het recht voor om een leerling uit te sluiten van deelname als er zorgen zijn over gedrag of gezondheid die de veiligheid of het groepsbelang kunnen schaden.

3. Gedragsregels
Tijdens de reis gelden de volgende gedragsregels:
- Respectvol gedrag tegenover begeleiders, medeleerlingen, andere reizigers en lokale bewoners
- Gebruik van alcohol, roken, drugs of verdovende middelen is ten strengste verboden, ongeacht de leeftijd van de leerling
- De afgesproken tijden zijn vertrektijden. Bijvoorbeeld: als er staat "vertrek om 09:00 uur", dan vertrekt de groep ook echt om 09:00 uur. Leerlingen moeten dus ruim van tevoren aanwezig zijn
- Rust in het verblijf: leerlingen houden zich aan de huisregels van hotels of accommodaties, en respecteren rusttijden
- Instructies van de begeleiders worden altijd opgevolgd

4. Gevolgen bij wangedrag of herhaald te laat komen
Om de veiligheid en het verloop van de reis te waarborgen, hanteert de school de volgende aanpak bij het overtreden van regels:
- Waarschuwing en registratie bij de eerste overtreding
- Beperking van vrijheden: de leerling mag tijdelijk niet zelfstandig van de locatie af
- Uitsluiting van activiteiten als het gedrag de groep hindert
- Oudercontact: bij herhaling of ernstig gedrag worden ouders/verzorgers gebeld
- In het geval van een tweede overtreding volgt een mogelijke vervroegde terugkeer op kosten van de ouders, als gedrag daar aanleiding toe geeft
- Kosten bij schade of gemiste afspraken: als de leerling door eigen toedoen kosten veroorzaakt (bijv. gemiste trein/busticket, of schade aan accommodatie), kunnen deze kosten in rekening worden gebracht bij de ouders/verzorgers

5. Te laat komen – extra uitleg
Niet op tijd aanwezig zijn verstoort het programma en belemmert de groep. Daarom gelden hier duidelijke afspraken:
- 1e keer te laat: waarschuwing
- 2e keer te laat: leerling verliest tijdelijk de vrijheid om zelfstandig op pad te gaan
- 3e keer of ernstige vertraging: uitsluiting van (deel van) een activiteit en oudercontact
- Eventuele kosten door te laat komen (bijv. extra vervoer of reserveringen): worden doorbelast aan de ouders/verzorgers

6. Veiligheid en medische zorg
Begeleiders hebben een overzicht van medische bijzonderheden (zoals allergieën, medicatie, etc.).
In noodgevallen wordt direct medische hulp ingeschakeld.
Ouders worden bij (medische) incidenten zo snel mogelijk op de hoogte gesteld.

De leerling moet in staat zijn om zelfstandig (met begeleiding) deel te nemen aan het programma.

7. Verzekeringen
De school regelt een collectieve reisverzekering met basisdekking (bagage, ongevallen, aansprakelijkheid).
Ouders/verzorgers wordt aangeraden om zelf aanvullende verzekeringen te overwegen, zoals een annuleringsverzekering.

8. Annulering en kosten
Bij annulering door ziekte of overmacht, worden kosten verrekend.
Bij annulering zonder geldige reden kan (een deel van) de kosten worden doorberekend aan de ouders/verzorgers.
De school is niet aansprakelijk voor vertragingen, wijzigingen of annuleringen veroorzaakt door derden (bijv. vervoersmaatschappijen).

9. Communicatie
Ouders ontvangen vooraf een reisprogramma, contactgegevens van begeleiders,
Tijdens de reis is één begeleider bereikbaar voor noodgevallen.
Informatie en updates worden waar mogelijk gedeeld via e-mail of de gebruikelijke schoolkanalen.

10. Slotbepaling
Door inschrijving en betaling verklaren ouders/verzorgers zich akkoord met deze voorwaarden.
In situaties waarin deze voorwaarden niet voorzien, beslist de schoolleiding.

Ondergetekende verklaart:

- De algemene voorwaarden en gedragsregels te hebben gelezen en begrepen;
- Akkoord te gaan met deelname van zijn/haar kind aan de schoolreis;
- Zich bewust te zijn van de mogelijke gevolgen bij overtreding van de regels;
- Deze informatie **te hebben besproken met zijn/haar kind** en duidelijke afspraken te hebben gemaakt.

Naam leerling: ..... Klas .....

Naam ouder/verzorger: .....
Datum: .....

Handtekening ouder/verzorger: .....

Minder zwart-wit

HOUTKAMP COLLEGE

Belgische Ardennen '26

- Bungalowpark Domaine Long Pre
- Omgeving Stavelot/Coo
- Bungalows 4 – 6 personen

HOUTKAMP COLLEGE.
JOUW SCHOOL VOOR MORGEN.

HOUTKAMP COLLEGE

Programma

- Maandag: Vertrek 09.00 uur, Spa-Francorchamps F1
- Dinsdag: Mountainbike, Bumperball – Survival skills - Boogschieten
- Woensdag: Challenge Parcour, Vrije middag (zwemmen – ontspanning) Quiz-avond
- Donderdag: Klimmen, abseilen & Klettersteig
- Vrijdag: Vertrek, Maastricht, School (+/- 18.00 uur)

HOUTKAMP COLLEGE.
JOUW SCHOOL VOOR MORGEN.

Berlijn

- Meininger Berlin Flughafen
- Ontbijt inbegrepen
- Meer-persoonskamers

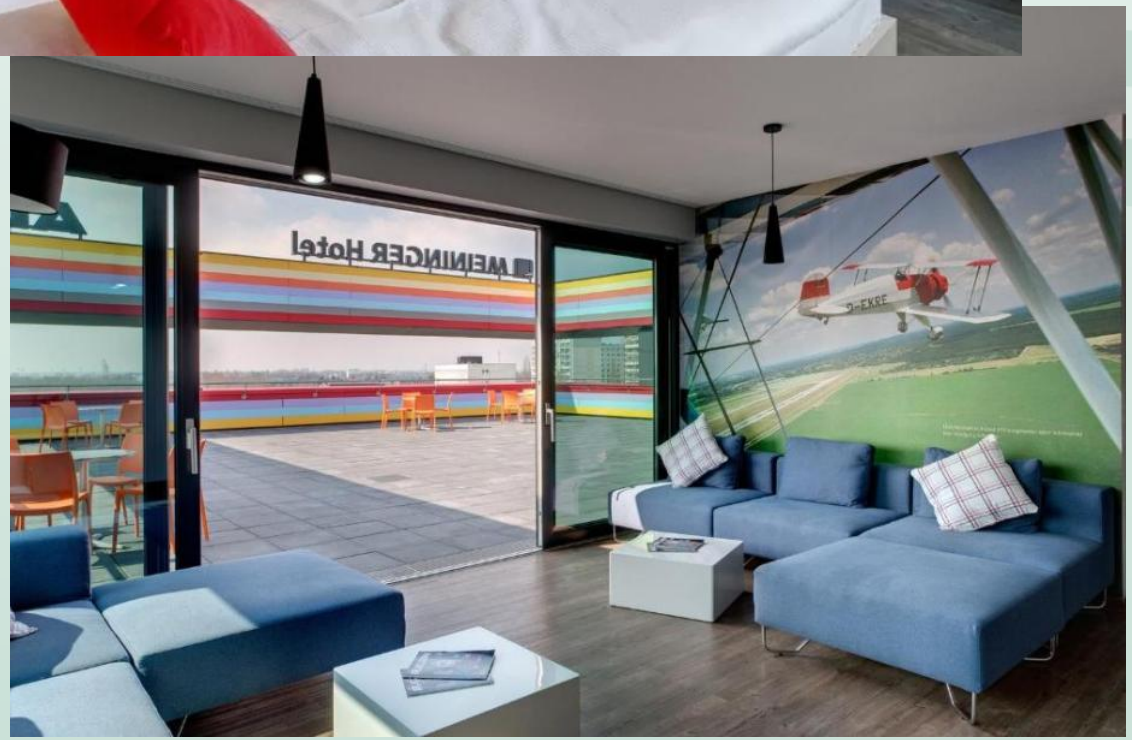

HOUTKAMP COLLEGE

Concept planning

- Maandag: Heenreis via **Checkpoint Alpha, uitpakken, wandeling Berlijn by night en lekker uit eten**
- Dinsdag: **Fietstocht** (Berlijnse muur, oost en west) & bezoek **East Side Gallery**
- Woensdag: **Concentratiekamp Sachsenhausen** en ontspanning (**Tropical Island & Matrix!**)
- Donderdag: **Stasigevangenis Hohenschönhausen** en **Crazy 88**
- Vrijdag: Inpakken en terugreis

- **En natuurlijk ook een beetje vrije tijd! ;)**

HOUTKAMP COLLEGE

Nieuwpoort (Parijs, Oostende en ...)

Sandeshoved 3-6 persoons kamers
- Direct aan het strand met boulevard

HOUTKAMP COLLEGE

Weekplanning (dagen staan niet vast)

- **Maandag**

Vertrek rond 08:30, tussenstop Brussel, eind van de middag in Nieuwpoort+ avondspel

- **Dinsdag**

Oostende, Atlantikwall+Gent+Pizzahut

- **Woensdag**

Parijs: opstaan: 04:00/04:30 vertrek stadswandeling icm metro + vrije tijd

- **Donderdag**

Bezoek begraafplaats, bezoek Ieper, Karten

- **Vrijdag**

ASAP terug naar huis!

Maandag heenweg atomium

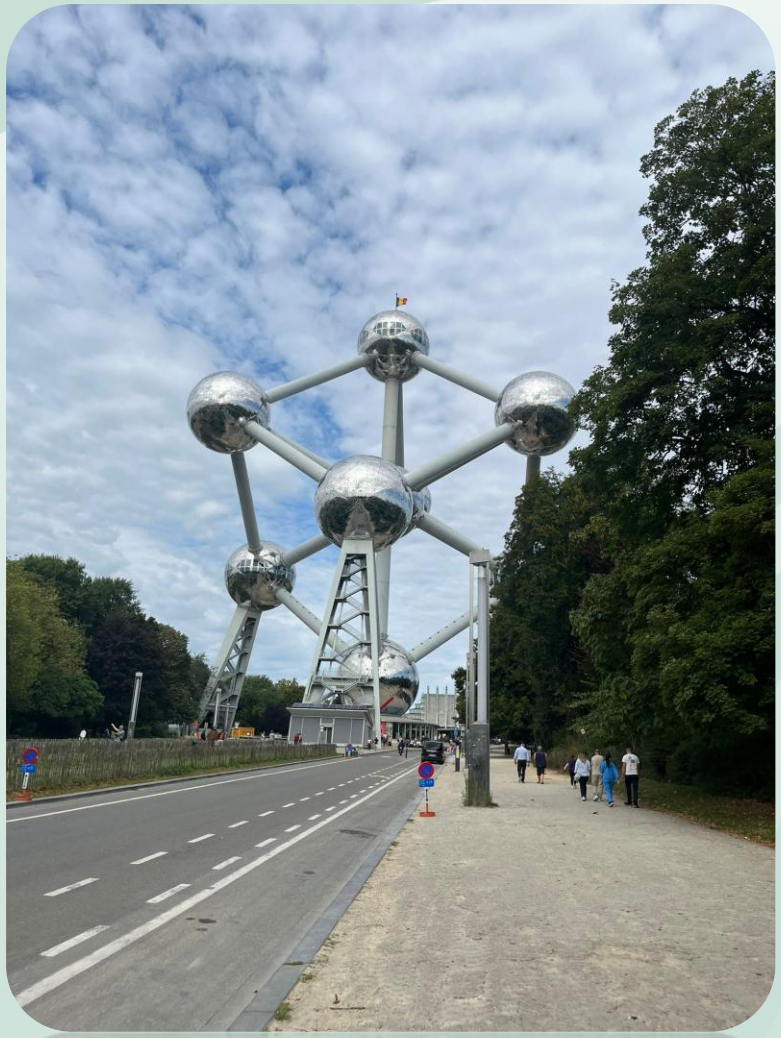

Dinsdag Atlantikwall

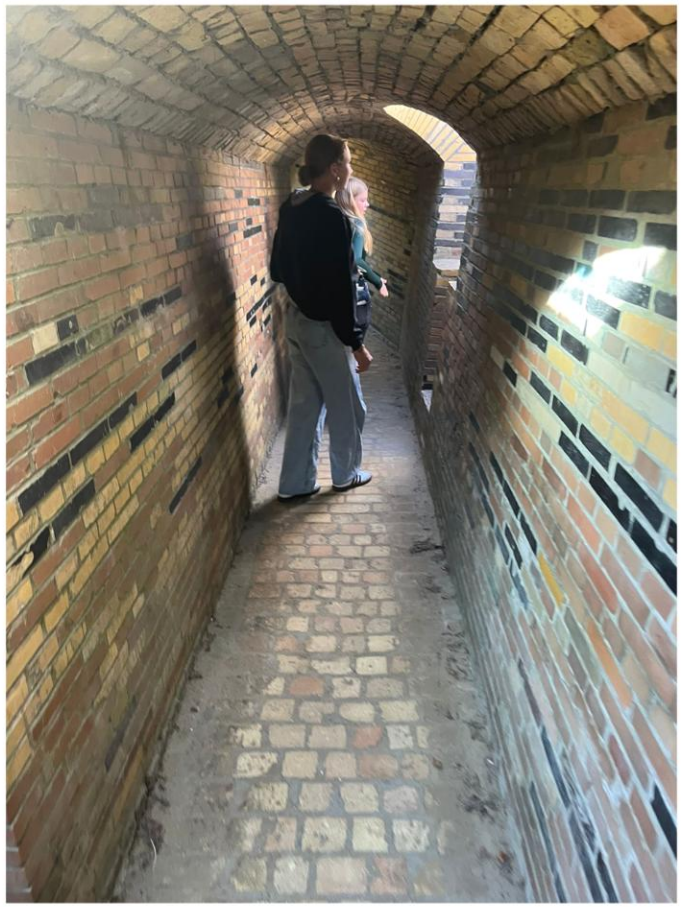

Dinsdag Gent

HOUTKAMP COLLEGE. JOUW SCHOOL VOOR MORGEN.

HOUTKAMP COLLEGE. JOUW SCHOOL VOOR MORGEN.

Woensdag Parijs

HOUTKAMP COLLEGE

Parijs

Wandelen i.c.m. metro

Afgelopen jaar

Trocadero, Notre Dame, Champs-Élysées, Eiffeltoren, Louvre, Arc de Triomphe.

Woensdag Parijs

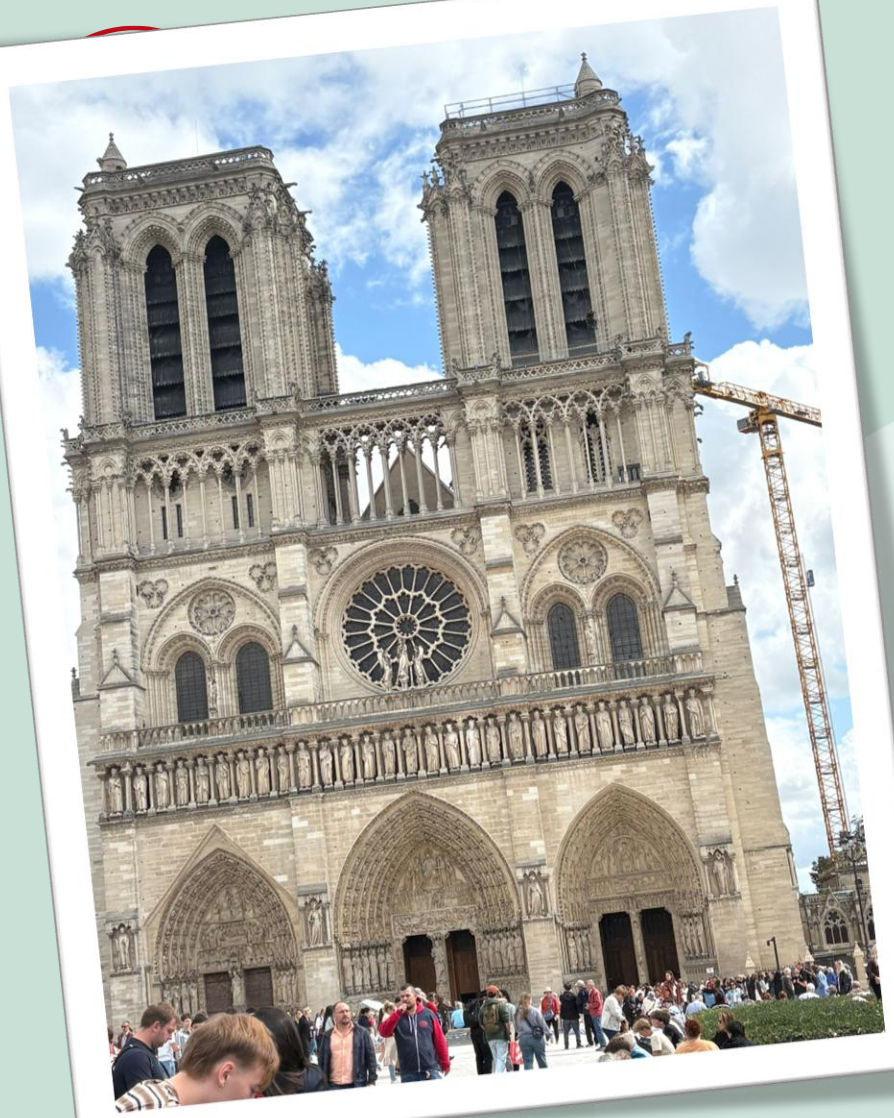

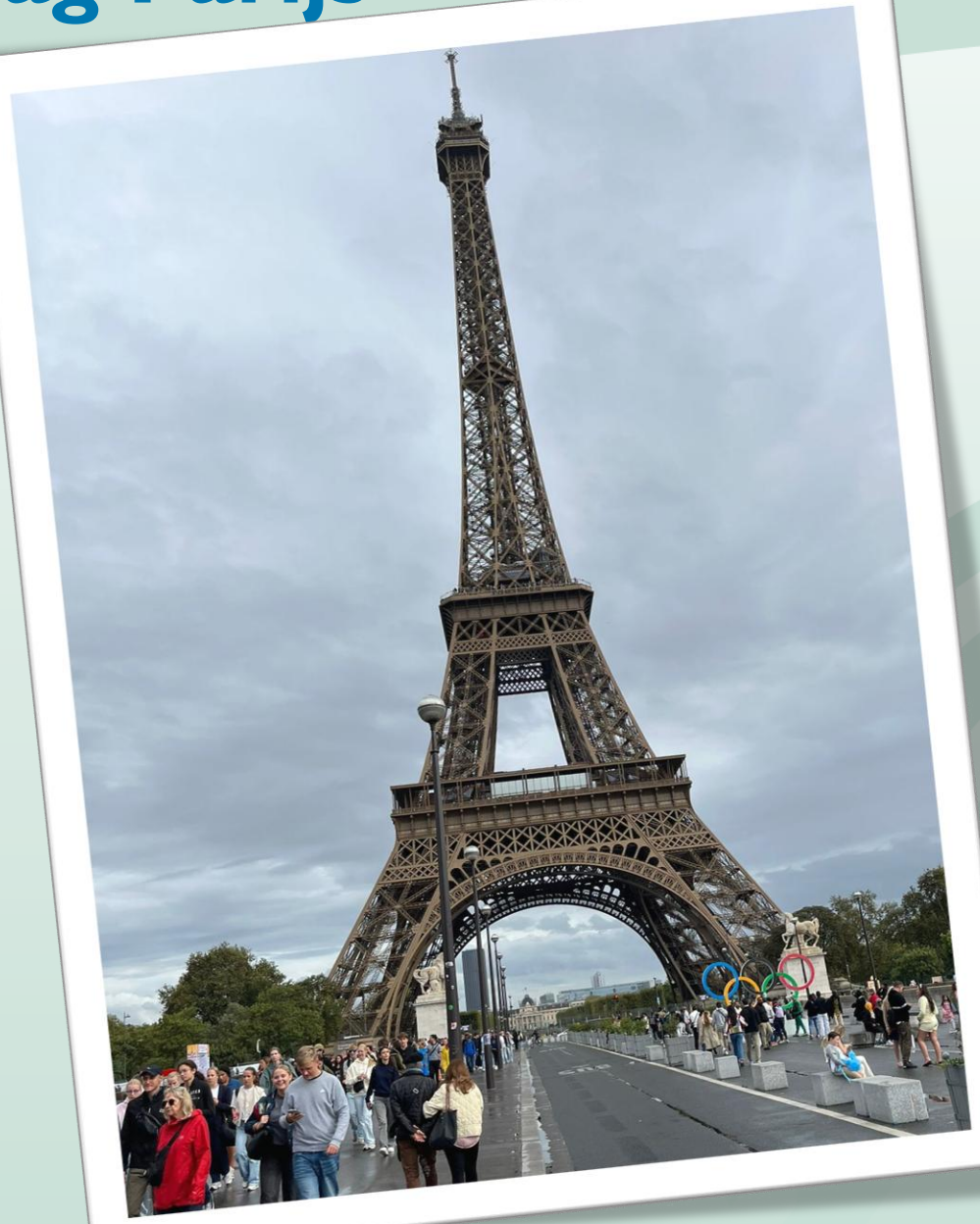

Donderdag Begraafplaats Tyne Cot

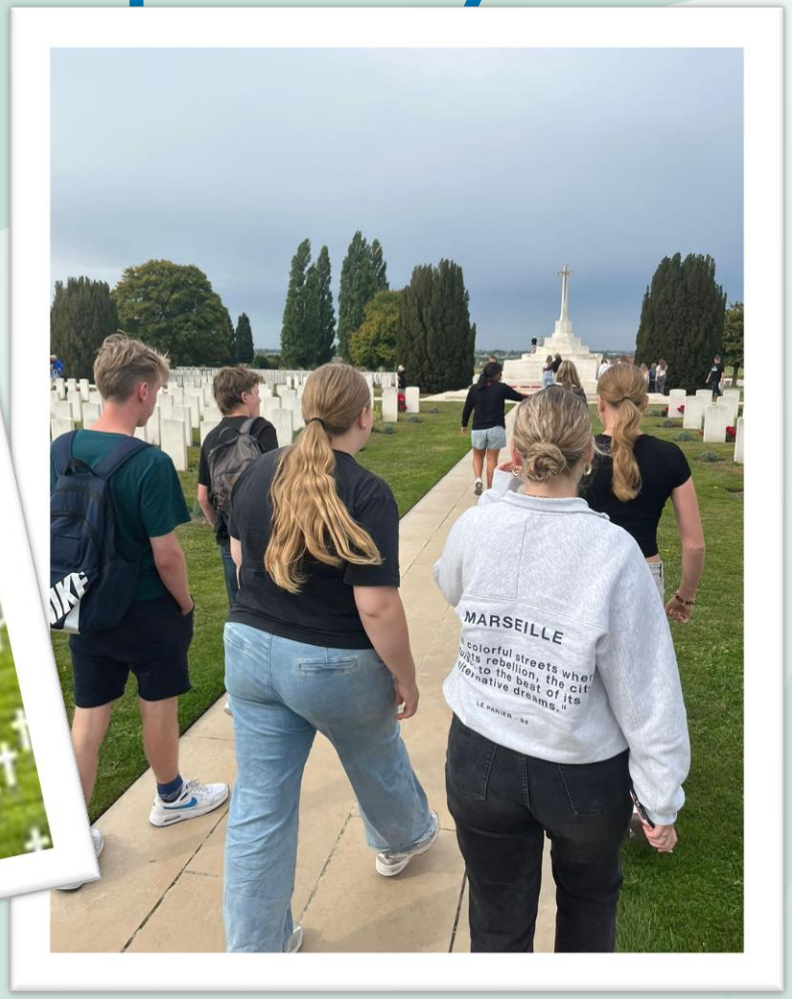

HOUTKAMP COLLEGE

Ieper/karten

PRAAG!

- Praag, Tsjechië.
- Camping Sokol Praha
- Bungalows 5 personen

Planning

- Maandag : 06:00 vertrek, aankomst + bonte avond
- Dinsdag: Lidice en concentratiekamp Terezin
- Woensdag: Westkant Praag, Praagse Burcht, outdoor activiteit
- Donderdag : Oostkant Praag, Starometske Namesti
- Vrijdag 18:00 aankomst Kruisbergseweg

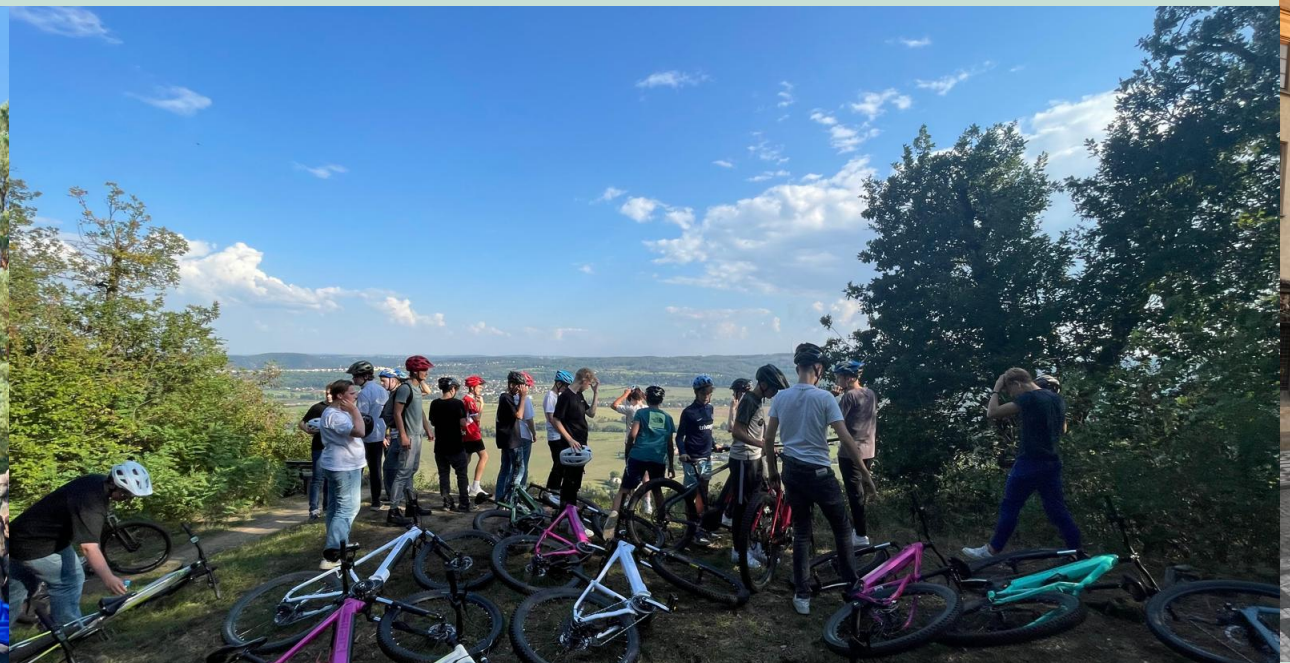

Afsluiting

Voor vragen of meer informatie!

reisorganisatie@houtkampcollege.nl

HOUTKAMP COLLEGE.
JOUW SCHOOL VOOR MORGEN.